

47

ABP OFENSIVA - POSICIONAMIENTO SAQUE DE ESQUINA 1

Nº JUGADORES

11

FASES

Ataque

TIPO

ABP

ESPACIO

20 x 20 metros

OBJETIVO

Defensivos:

Ofensivos: Acción a balón parado ofensivo

REGLAS PROVOCACIÓN

EDAD RECOMENDADA

A partir de 12 años

¿CUANDO REALIZARLA?

En cualquier momento de la sesión. También puede incluirse en partidos, partidos reducidos o condicionados en el entrenamiento como forma del reinicio del juego.

DESARROLLO DE LA TAREA

Distribución de los jugadores en la acción a balón parado ofensivo (saque de esquina rival). Zona envío: 1º Palo. Secuencia: Cuando el jugador que va a lanzar marque la señal predefinida para identificar la acción y se disponga a sacar, el jugador que está ubicado en el primer palo genera un espacio en ese lugar aproximándose al lanzador (posible 2vs1) + Dos jugadores de los ubicados en el segundo palo realizan un movimiento al espacio creado en el primer palo por el compañero para intentar rematar. + Uno de los jugadores ubicados en el segundo palo, se moviliza hasta él por si el balón va largo + El jugador restante del grupo de cuatro ubicados en el segundo palo sale del área hacia zona de rechace para que sea el jugador de esa zona quien desmarca hacia el punto de penal.

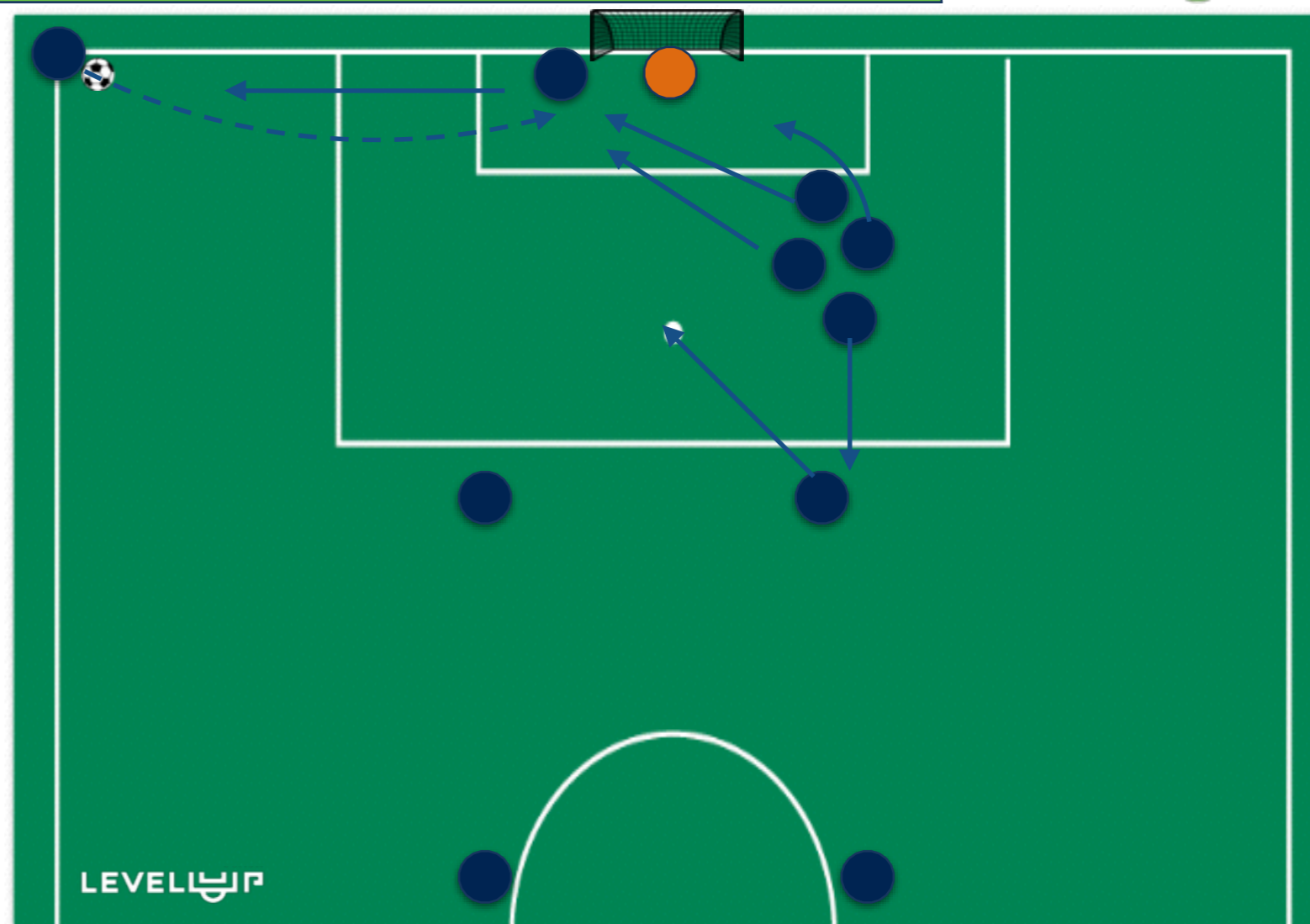

PORTERO	CENTRAL	LATERAL	MEDIOCENTRO	INTERIOR	MEDIAPUNTA	EXTREMO	DELANTERO
P	C	L	M	I	P	E	D

LEYENDA

- EQUIPO 1
- EQUIPO 2
- COMODINES